

**PLANTA BAIXA ESTRUTURAL | ESC.: 1/50**

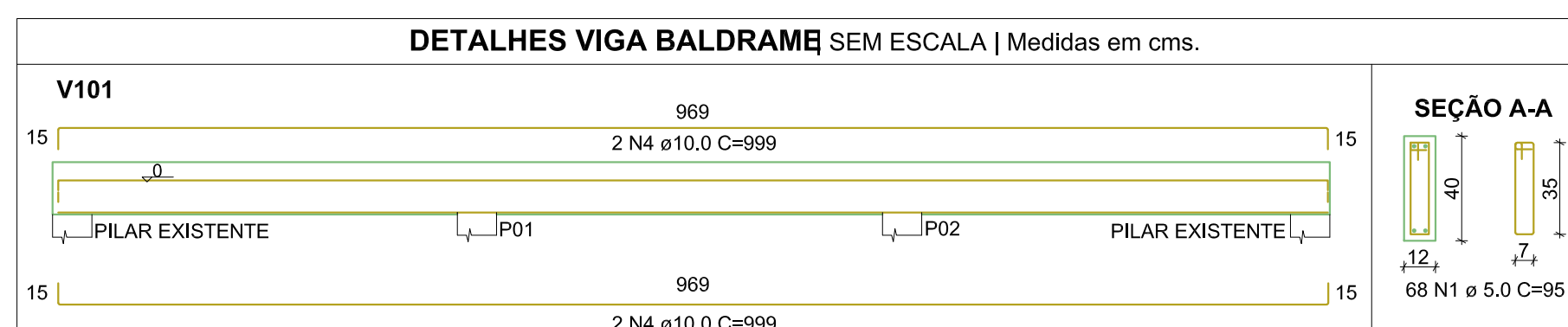
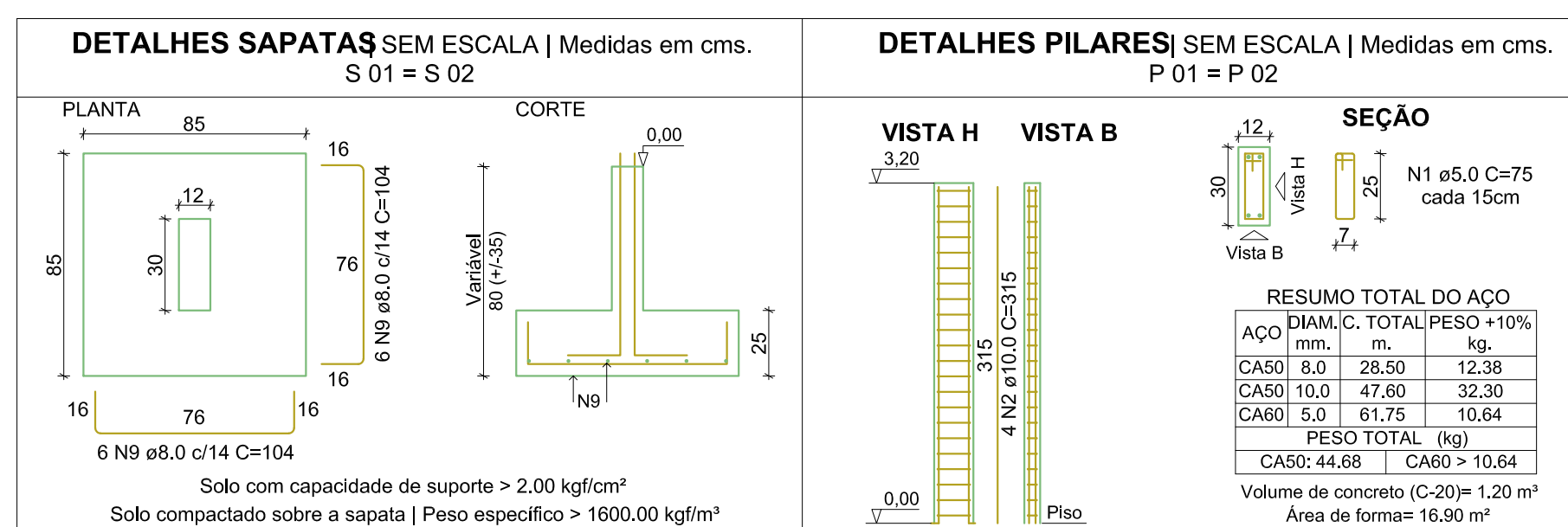

**CEI PINGUINHO DE GENTE**

REFERÊNCIA: **PLANTA BAIXA E CORTES**

ENDEREÇO DA OBRA: RUA AFONSO CEOLIN, BAIRRO BRACATINGA - TROMBUDO CENTRAL

PROPRIETÁRIO: **MUNICÍPIO DE TROMBUDO CENTRAL**

ENGENHEIRA RESPONSÁVEL: **GABRIELA SKOWASCH BOSSE**  
ENGENHEIRA CIVIL  
CREA/SC nº 178.970-0

ARQUIVO: Creche Pinguinho de Gente\_Prancha 02.dwg

DESENHO: MARIA EDUARDA ARAGÃO

ESCALA: INDICADA

DATA: 05/2022

TIPO: **ARQ**

PRANCHA: **02**